EXIL DES REPUBLICAINS ESPAGNOLS EN AFRIQUE DU NORD

Source : http://retirada37.com/le-stanbrook-dernier-navire-de-refugies-espagnols-la-guerre-est-terminee/
Source : Cahiers de civilisations espagnoles

Guerre d'Espagne & réfugiés
Situation géographique

Source : Google Images

Transfert de réfugiés espagnols au camp de Barcarès

Source : Musée national de l’histoire et des cultures de l’immigration

Camp à Argelès-sur-Mer – Les hommes dorment sur le sable

Source : Wikipédia (photo Albert Belloc)

Arrivée de républicains au camp de Bram (Aude)

Source : France Archives (photo : AD 31)

Flotte républicaine espagnole réfugiée à Bizerte (Tunisie)

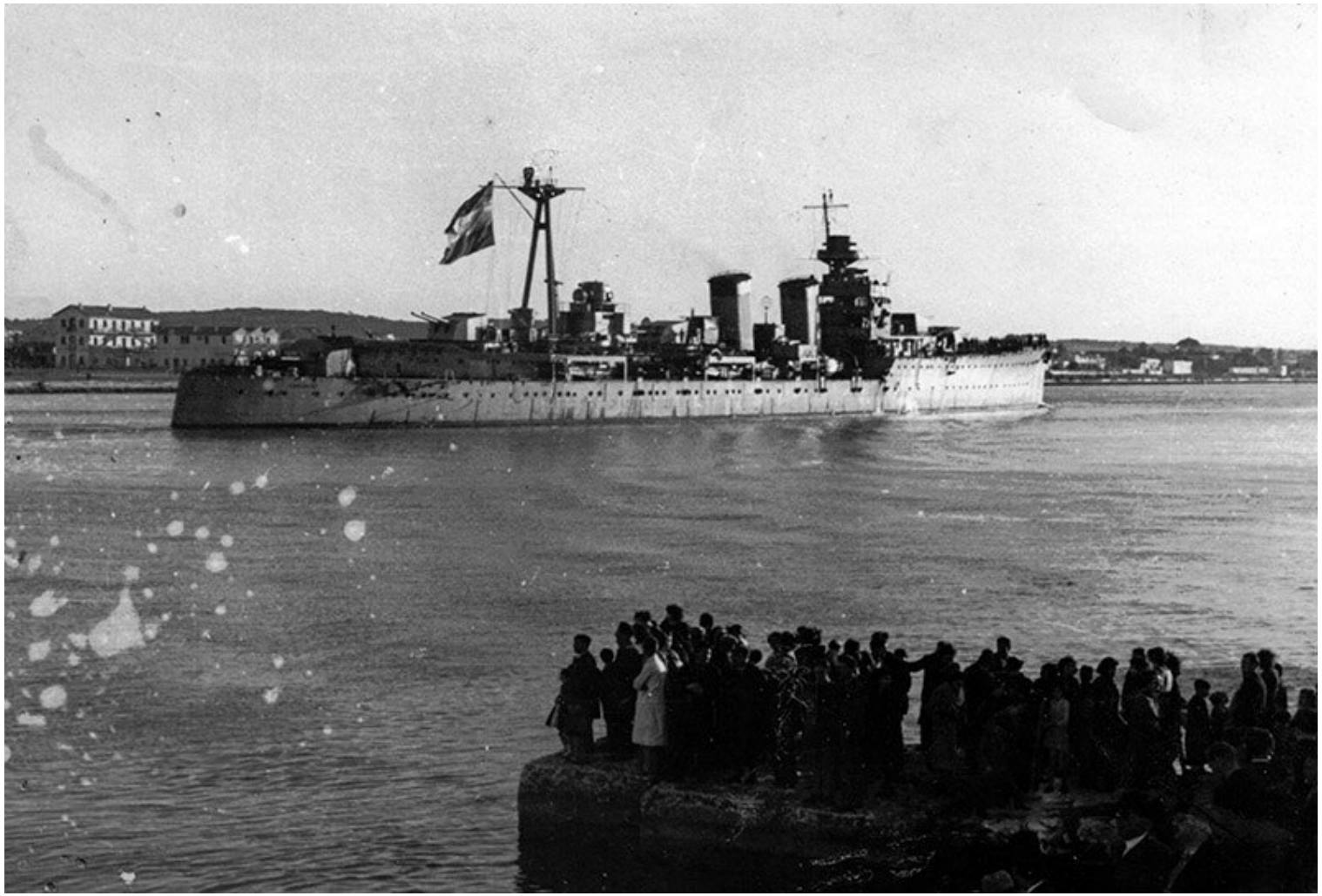

Source : Archives personnelles Victoria Fernandez

Républicains espagnols derrière les barbelés

Source : Getty - FPG/Hulton Archive

Position des camps de concentration en Algérie

Source : cahiers de la Méditerranée

Réfugiés prisonniers dans un camp dans le désert

Source : cahiers de la Méditerranée

Camp Morand à Boghari (Algérie)

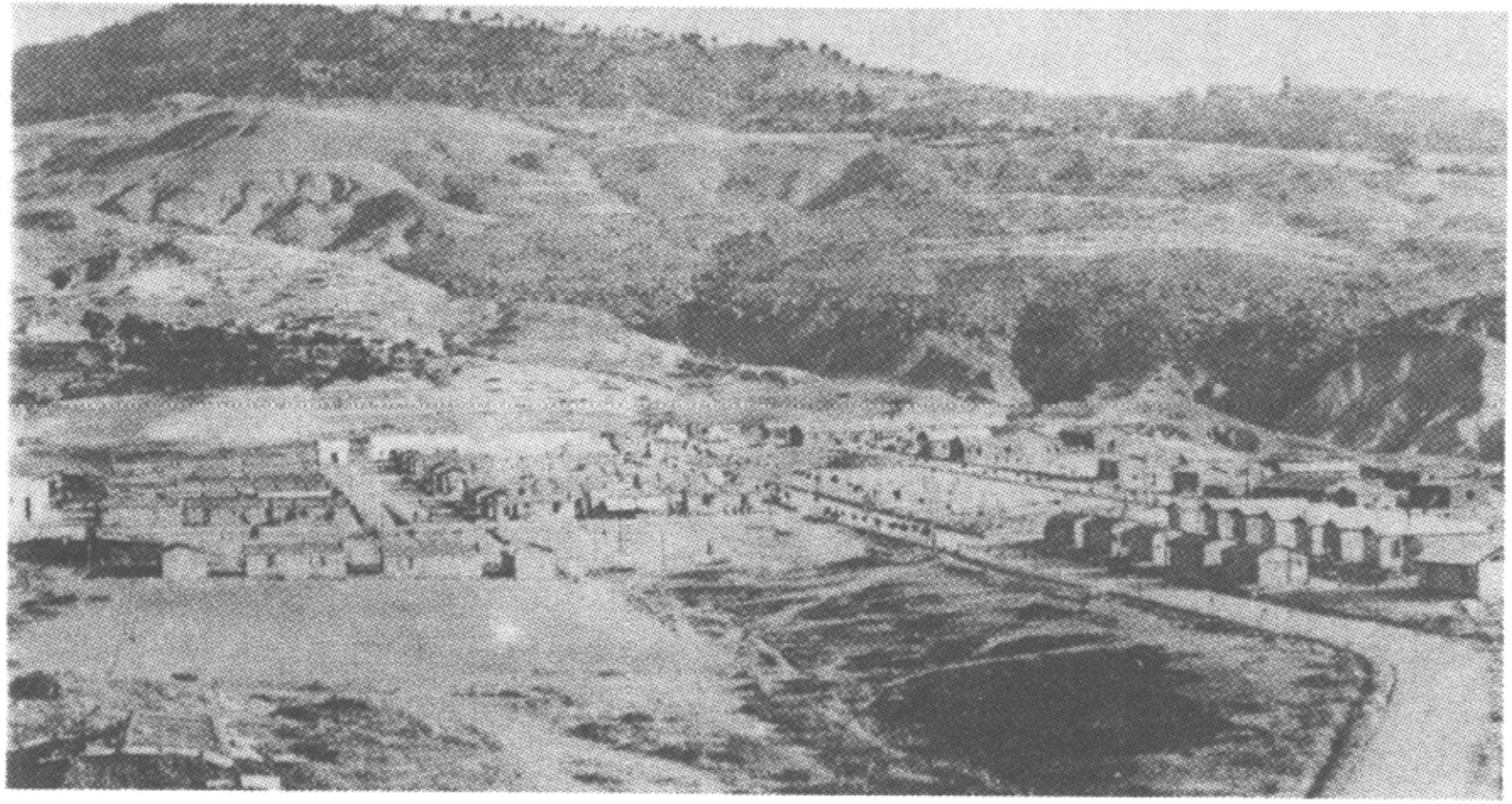

Source : A VILANOVA

Réfugiés espagnols prisonniers dans le désert algérien affectés à la construction du transsaharien

Source : cahiers de la Méditerranée

Camp punitif de Djelfa (Algérie)

Source : Cahiers de civilisations espagnoles

Le commandant Caboche au camp de Djelfa

Source : Cahiers de civilisations espagnoles

¡ Viva la República !